

Commerciale in Periferia lato Salemi - Marsala

DESCRIZIONE:

Vendesi a Marsala, nella Contrada Amabilina, zona periferia lato Salemi, complesso immobiliare che insiste su un appezzamento di terreno esteso di circa 11 mq, interamente recintato e munito di cancello in acciaio. Detto complesso immobiliare è costituito da:

- capannone di profilato in acciaio, affittato, alla lavorazione e allo stoccaggio di prodotti, esteso circa 2116 mq, composto da quattro vani, con adiacente locale utilizzato per la pesatura;
- capannone adibito a magazzino, esteso circa 290 mq;
- palazzina ad una elevazione fuori terra, composta da due vani ufficio ed un appartamento di due vani, oltre accessori, per una superficie complessiva di circa 140 mq;
- locale di circa 20 mq;
- cabina elettrica di circa 24,50 mq

(RIF. Vendita Capannoni)

PREZZO: 4000.00 euro

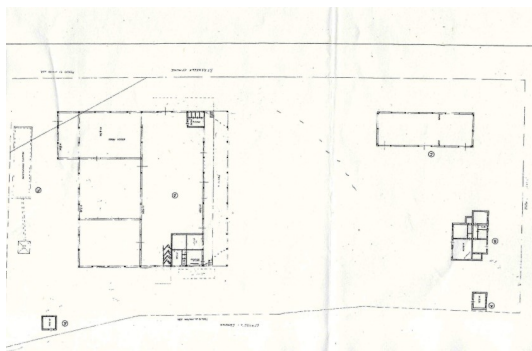

SCHEDA IMMOBILE:

Codice: 35	Tipologia: Commerciale
Comune: Marsala	Zona: Periferia lato Salemi
Posizione: Fronte strada	Superficie: 2116.00 Mq
Stato: Agibile	