

casa semindipendente in Limitrofa alla citta' - Marsala

DESCRIZIONE:

CASA SEMINDIPENDENTE - 194 MQ.CA.,

vendesi a Marsala, nella Via Enotria, zona limitrofa alla citta' casa di circa 194 mq, oltre veranda coperta di circa 36 mq, posta al piano terra, con terreno retrostante di circa 190 mq.

L'immobile e' composto da quattro vani (soggiorno, due camere matrimoniali e cameretta), oltre accessori (ingresso, cucina, disimpegno, ripostiglio, doppi servizi e garage).

Da riadattare.

Richiesta euro 90.000,00 (RIF. 535- Case)

PREZZO: 90000.00 euro

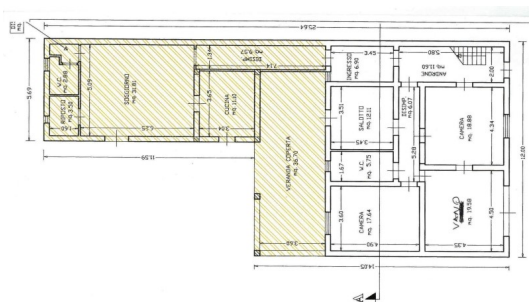

SCHEMA IMMOBILE:

Codice: 535	Tipologia: casa semindipendente
Comune: Marsala	Zona: Limitrofa alla citta'
Posizione: Fronte strada	Superficie: 194.00 Mq
Stato: Abitabile	Allestimento: Libero
Vani: 4	Bagni: 2
Riscaldamento: Assente	Giardino: Terreno
Posto Auto: 0	Classe Energetica: G