

Edificabile E2 senza progetto in Periferia lato Trapani - Marsala

**DESCRIZIONE:**

Terreno EDIFICABILE E2 SENZA PROGETTO di circa 3640 mq, in vendita a Marsala, nella Contrada Catenazzi, zona periferia lato Trapani, a pochi metri dalla laguna dello Stagnone, con catastino vigneto.

Richiesta euro 50.000,00 (RIF. 414- Terreni)

PREZZO: 50000.00 euro

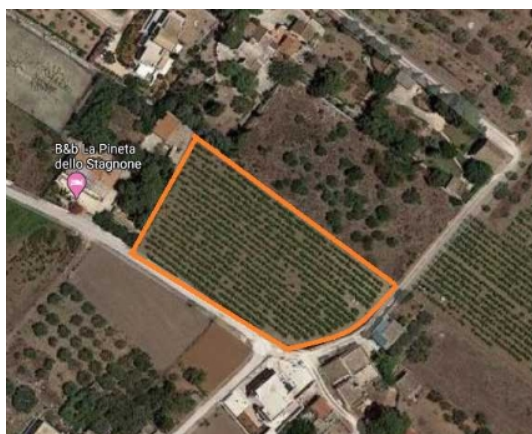

**SCHEDA IMMOBILE:**

Codice: 414	Tipologia: Edificabile E2 senza progetto
Comune: Marsala	Zona: Periferia lato Trapani
Posizione: Fronte strada	Superficie: 3640.00 Mq
Uso: Terreno	Progetto: null
Edifica: No	